



ANNEXE SANITAIRE AU PLAN LOCAL D'URBANISME
COMMUNE DES BAUX DE PROVENCE

MISE A JOUR DU ZONAGE ASSAINISSEMENT DES EAUX USEES

Plan général du zonage d'assainissement
des eaux usées

SISTÈME DE COORDONNÉES:
Lambert 93 - RGF93
Altimétrie : NGF - IGN69
ECHELLE :
1 / 6 000



21 Bux des Laites
135 300 Baux de Provence
34 330 Baux de Provence
Téléphone : 04.75.64.78.24

GRUPE MERLIN / Réf doc : 11240012-8R1-ETU-PPG-1-001

Inté	Établi par	Approuvé par	Date	Objet de la révision
A	A. JACQUIN	G. MORANTE	15/09/2025	Création
B	A. JACQUIN	G. MORANTE	30/09/2025	Modifications suite aux remarques de la CCVBA

NOTA : Il convient de se référer aux tables attributaires du SIG pour connaître la classe de précision (définie dans l'arrêté du 15 février 2012) de tous les organes recensés sur cette cartographie.

LEGENDE

Réseau d'eaux usées

- ▲ Pompe de refoulement
- Conduite gravitaire
- Conduite de refoulement

Cadastre

- Parcelle
- Limite communale

Zonage

- Zonage du PLU
- Zone d'assainissement collectif
- Zone d'assainissement non collectif
- ⊞ ANC réglementé selon les prescriptions des arrêtés de DUP régissant le périmètre de protection de captage

Données	Source	Date
Cadastre des Baux de Provence	Données issues du site cadastre.data.gouv.fr	17/01/2024
Réseau d'assainissement des eaux usées	Fourni par S.I.E.Z. - délégataire du réseau	09/02/2023
Zonage du PLU	Fourni par la commune - en cours d'élaboration	14/05/2025

NOM DE FICHIER : Plan de zonage ass.ogz

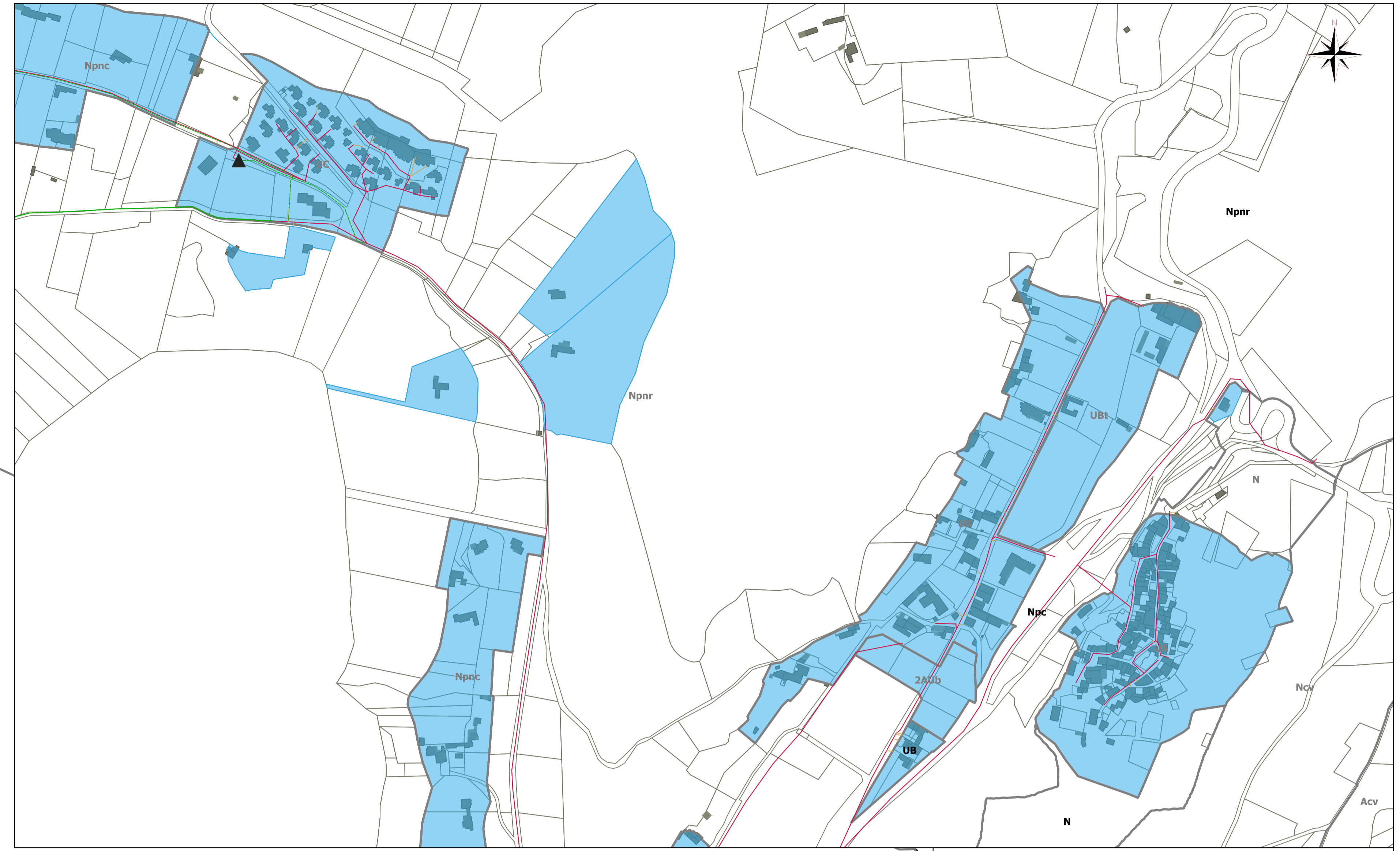
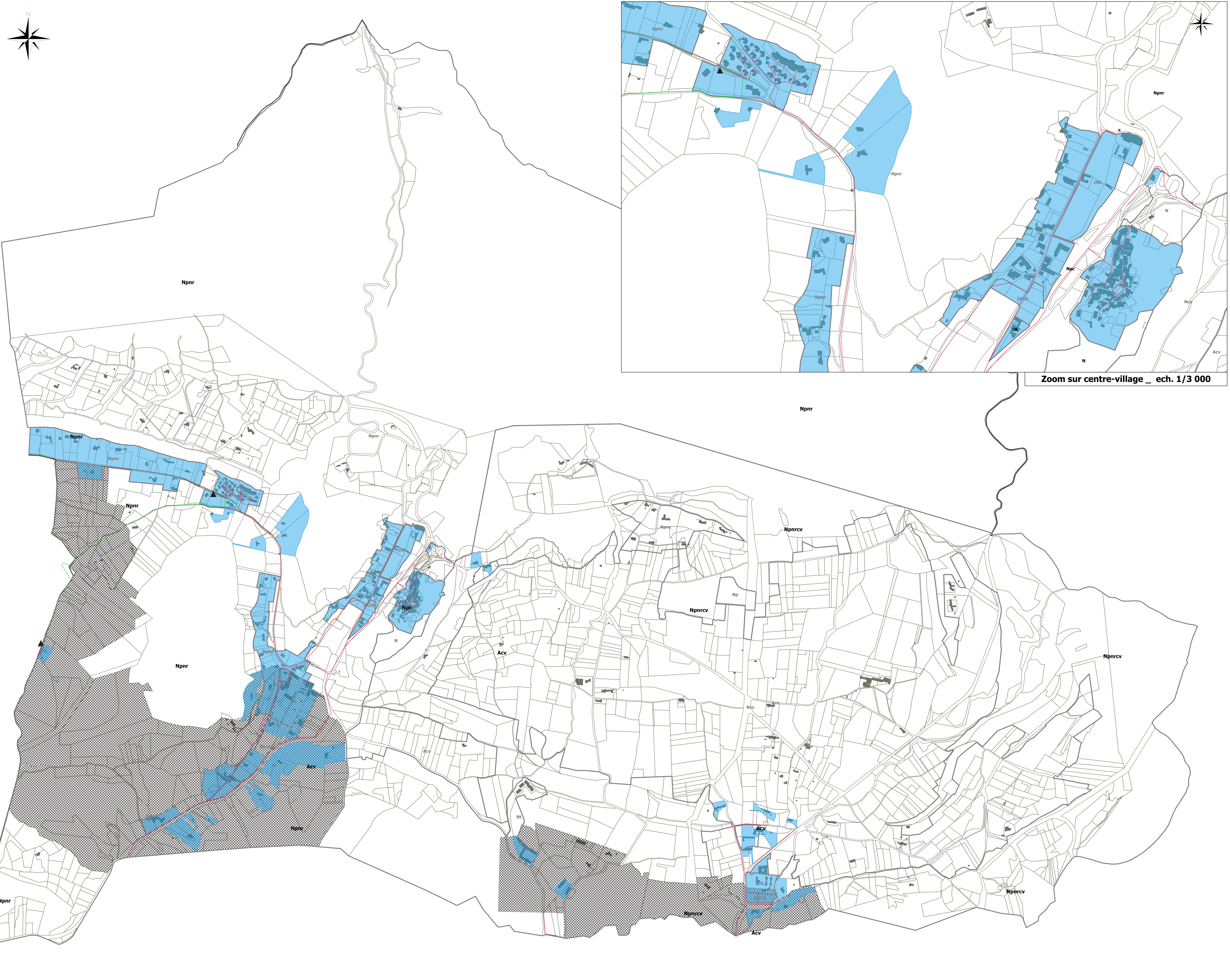

Zoom sur centre-village _ ech. 1/3 000